¿Quién es tu modelo a seguir en la vida y por qué?

Yo, sinceramente tomaría a mi padre por ejemplo. Empezó de la nada en un país de guerra. No tuvo la oportunidad de concluir sus estudios. Hoy veo en lo que mi padre se convirtió, hombre sabio, vigoroso y fuerte.
Fue exitoso al mudarse a otro continente, Con dificultades aprendió a escribir, a leer en otro idioma y a las costumbres. Hoy puedo decir que me encuentro orgulloso de él.
Visité su país natal donde trabajaba en una panadería con aquellos hornos, a la manera antigua, la casa donde habitó y visité la localidad donde quedaba su antigua escuela que fue destruida por las guerras.
Bueno, en fin, él es mi modelo a seguir.

Daniel

No tengo ningún modelo a seguir en la vida, porque no quiero ser la sombra de nadie, ni el fiel reflejo de nadie. Prefiero vivir mi propia vida, con mis equivocaciones y mis defectos, con mis disgustos y mis alegrías, con mis logros y mis fracasos. Intentar ser otra persona es dejar de lado lo que tú eres. Esforzarse por vivir una vida que no tienes, es dejar pasar tus oportunidades para ser feliz y disfrutar de lo que te ha tocado, mejorar tu situación para alcanzar tus propias metas y lograrlas.

Natalia

N. Jones

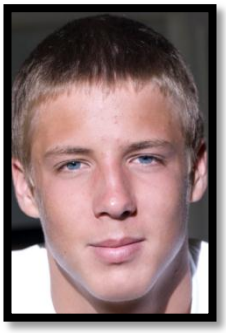

Mi modelo a seguir en la vida es Gandhi. Porque luchó por la igualdad y los derechos humanos. La mayor razón por la cual la civilización y economía está pasando esta crisis mundial histórica es el desbalance social. Hoy en día nadie respeta los derechos humanos, nadie, incluyendo los grandes líderes políticos y económicos. Estamos a comienzo del siglo 21 con mucho avance en la tecnología, medicina y ciencia pero en el tema humano y nivel social estamos como la época medieval, dos clases sociales - la rica y la pobre. Es irónico y no es justo que hoy en día mueran millones de personas y en especial niños de hambre, que mueran miles de personas inocentes en bombardeo por razones estúpidas (poder y control). Hasta que no cambien las razones y perspectivas de los grandes líderes de este bello y precioso planeta esta situación mundial no cambiará.

David

Translate the following passage into Spanish:

I would say that my role model has always been my mother. From her I learnt to be strong and brave. When my parents were married (they divorced when I was 9 years old) my dad used to physically attack my mother and we lived in a atmosphere of tension and conflict. My mother had the strength to escape from this situation alone with her three children. She rented a flat, carried on working and in spite of the fact that my dad did everything posible to make my mum's life difficult, she kept on going. Today I realise that my mum offered us a life full of happiness and values knowing that the most important thing is the family and the main thing is to be together. For these reasons and many more I really admire my mum. I have learnt a great deal from her and when I have my own family I hope to have the same strength and integrity as her.